

COUPE AA

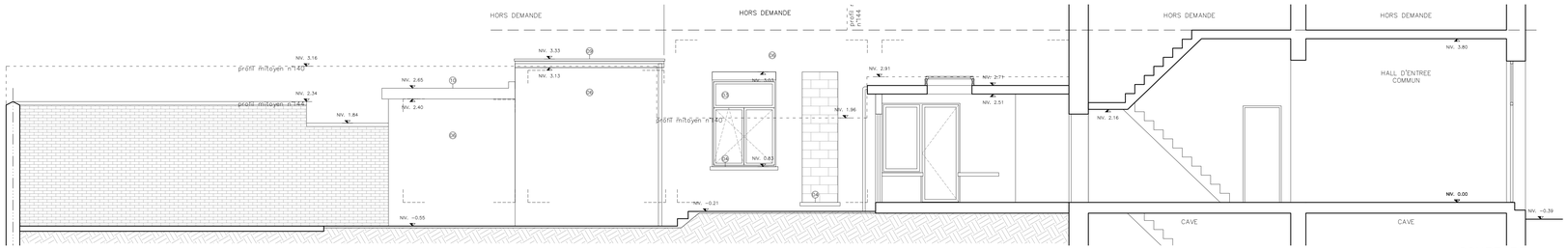

COUPE BB

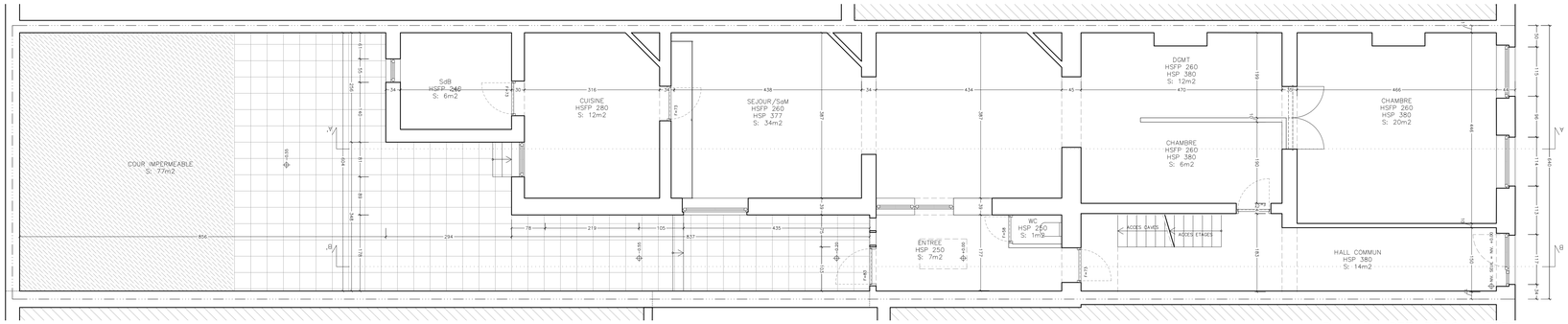

PLAN DU REZ-DE-CHAUSSEE



PLAN D'IMPLANTATION – ECHELLE 1/500

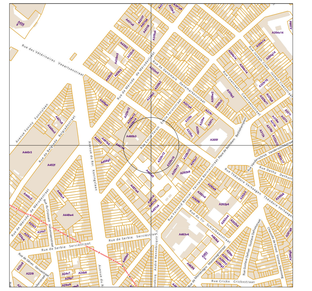

PLAN DE SITUATION
ECHELLE 1/2500

PERMIS D'URBANISME

REGION DE BRUXELLES CAPITALE
COMMUNE DE SAINT-GILLES

REGULARISATION ET RENOVATION D'UN REZ-DE-CHAUSSEE D'UNE MAISON DE RAPPORT

ADRESSE DU PROJET
rue Emile Feron 142
1060 Saint-Gilles

PARCELLE
A 329 k 14

MAITRE D'OUVRAGE

ARCHITECTE

SITUATION
EXISTANTE

DOSSIER
FERON 142

DATE
02.11.2026

FORMAT
A1+

ECHELLE
1:50

NORD

INDEX	DATE	MODIFICATIONS
A	14.09.2026	DEPOT PERMIS D'URBANISME
B	15.10.2026	DEPOT PERMIS D'URBANISME – SUITE INCOMPLET DU 30.09.2026
C	26.10.2026	DEPOT PERMIS D'URBANISME – SUITE INCOMPLET DU 26.10.2026

SIGNATURE DE L'ARCHITECTE

SIGNATURE DU MAITRE DE L'OUVRAGE

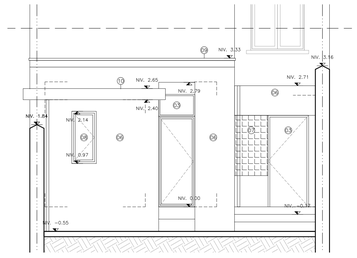

FACADE ARRIERE

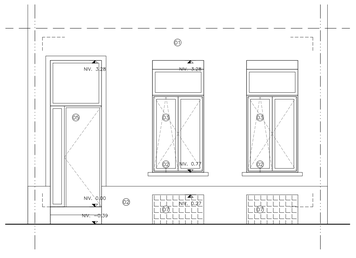

FACADE A RUE

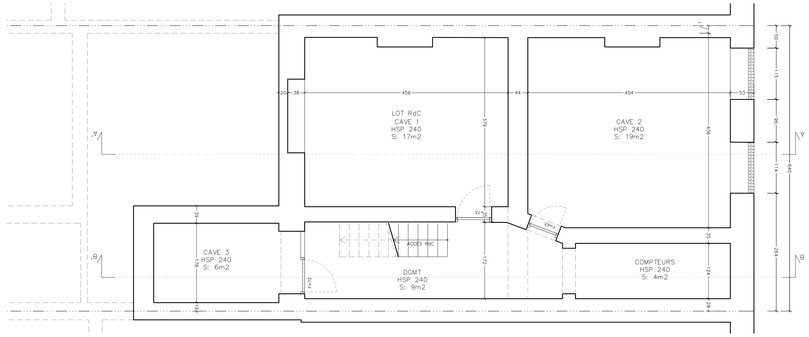

PLAN DES CAVES

LEGENDE DES MATERIAUX DE FACADES

(1) peinture de teinte bleu ciel
(2) pierre bleue peinte teinte bleu
(3) châssis en pvc teinte blanche
(4) pierre bleue
(5) porte d'entrée en pvc de teinte blanche
(6) peinture de teinte blanche
(7) briques de verre
(8) châssis en bois peint teinte blanche
(9) corniche en bois
(10) corniche en maçonnerie